LEGENDA NOVÝCH STAVEBNÍCH OBJEKTŮ (SO), KTERÉ JSOU PŘEDMĚTEM ŘEŠENÉ PROJEKTOVÉ DOKUMENTACE:

- SO 04 Plynová kotelna – 3 x 9 MW
- SO 07 Čerpací stanice a úpravna vody
- SO 08 Centrální elektrická stanice
- SO 09 Administrativní budova
- SO 15 Komunikace a zpevněné plochy
- SO 16 Venkovní osvětlení

LEGENDA NOVÝCH STAVEBNÍCH OBJEKTŮ, KTERÉ JSOU ŘEŠENY V RÁMCI JINÉ PROJEKTOVÉ DOKUMENTACE DUR+DSP: „PŘÍPRAVA STAVENIŠTĚ PRO VÝSTAVBU NOVÉHO ZDROJE TEPLA V DĚTMAROVICÍCH"

- SO 01 Příprava území (hrubé terénní úpravy a opěrné stěny OS1,OS3)
- SO 02 Plynové hospodářství
- SO 10 Technologické mosty (NM1, NM2, NM3, NM4, NM5, SM1)
- SO 11 Přeložky a nové vnitroareálové rozvody
- SO 14 Podzemní kanály
- SO 17 Vnější uzemňovací síť
- SO 19 Vyvedení výkonu 110 kV
- SO 21 Přípojky do areálu

LEGENDA NOVÝCH STAVEBNÍCH OBJEKTŮ (SO), KTERÉ JSOU ŘEŠENY V RÁMCI JINÉ SAMOSTATNÉ DOKUMENTACE

- SO 03 Kogenerační jednotky – 2x plynový motor
- SO 05 Krytá skládka biomasy
- SO 06 Kotel na biomasu 8 MWt
- SO 12 Neobsazeno
- SO 13 Neobsazeno

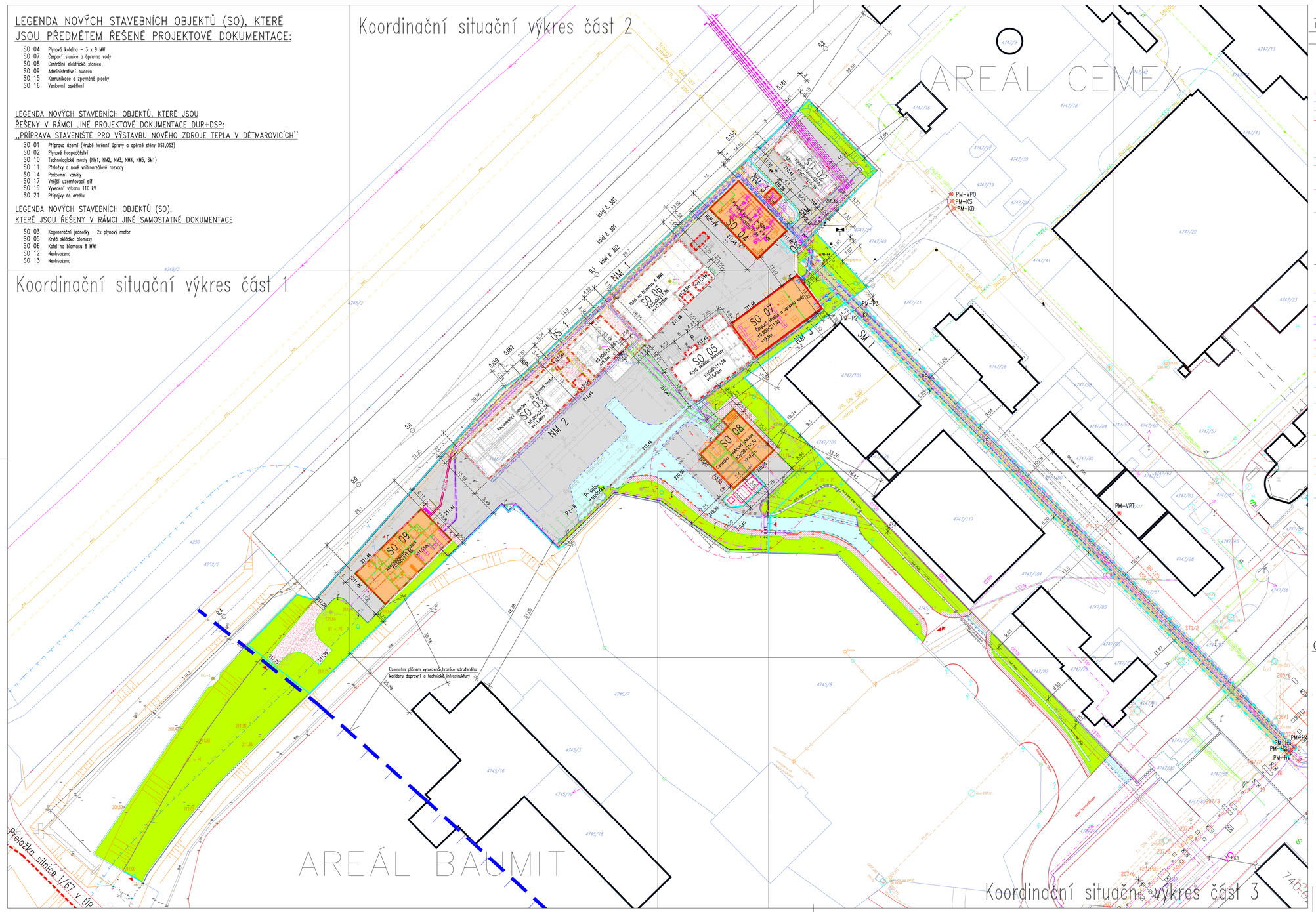

LEGENDA OBJEKTŮ A SÍTÍ V RÁMCI ŘEŠENÉ DOKUMENTACE

Průběhy stávajících inženýrských sítí jsou orientační

STÁVAJÍCÍ | RUŠENÉ | NOVÉ (PŘEKLÁDANÉ) | POPIS

- SO — Stavební objekty
  - SO 04 Plynová kotelna – 3 x 9 MW
  - SO 07 Čerpací stanice a úpravna vody
  - SO 08 Centrální elektrická stanice
  - SO 09 Administrativní budova
- Hranice katastrálního území
- Hranice parcel
- Oplocení
- Komunikace / zpevněné plochy – nové (SO 15)
- Komunikace / zpevněné plochy – obnovované (SO 15)
- Chodníky (SO 15)
- Štěrkové plochy (SO 15)
- Zatravnění, sadové úpravy
- Potrubí s popílkem (PS – Provozní soubory)
- Horkovod nadzemní – přívodní potrubí (PS)
- Horkovod nadzemní – zpětné potrubí (PS)
- Horkovod podzemní (PS – Provozní soubory)
- Rozvody veřejného osvětlení (SO 16)
- Nové hydrogeologické sondy z roku 2022
- Nové penetrační sondy a jádrové vrty z roku 2022
- Vlečky
- PM-HV Připojovací místo horkovodu
- PM-E1 Připojovací místo elektro – vyvedení výkonu 110 kV
- PM-P Připojovací místo STL plynovodu DN500

LEGENDA OBJEKTŮ A SÍTÍ, KTERÉ JSOU DETAILNĚJI ŘEŠENY V RÁMCI JINÉ PROJEKTOVÉ DOKUMENTACE:

- Vedení silové VN podzemní
- Vedení silové VN nadzemní
- Vedení silové bez rozlišení
- Vedení silové NN nadzemní
- Slaboproudé kabely nadzemní
- Slaboproudé kabely podzemní
- Kabely podzemní – CETIN
- Plynovod středotlaký nadzemní
- Plynovod středotlaký podzemní
- Plynovod vysokotlaký nadzemní
- Plynovod vysokotlaký podzemní
- Plynovod vysokotlaký podzemní–zrušený po výstavbě SO 02
- Potrubí stlačeného vzduchu
- Pitná voda
- Nerozlišený vodovod
- Požární voda
- Venkovní požární hydrant podzemní
- Šoupě
- Surová voda
- Vedení silové 22kV podzemní
- Vedení silové 110kV podzemní (SO 19)
- Jednotná kanalizace
- Kanalizace splašková
- Kanalizace dešťová
- Drenáž komunikace
- Silniční vpusť
- Osy potrubních mostů
- Podzemní kanály
- NM Nové technologické mosty
- SM Využívané stávající technologické mosty
- SO řešené v rámci samostatné dokumentace
- Rezerva pro případné rozšíření SO 03 o další plynový motor
- Terénní svahy
- PM-KD Připojovací místo kanalizace dešťové
- PM-KS Připojovací místo kanalizace splaškové
- PM-VPT Připojovací místo rozvodu pitné vody
- PM-VPO Připojovací místo rozvodu požární vody

OCHRANNÁ PÁSMA (OP) A BEZPEČNOSTNÍ PÁSMA (BP)

- Stávající OP vlečky (které jsou mimo sousední oplocený areál) ... 30m
- OP vysokotlakého plynovodu ... 4m řešeno již v dokumentaci DUR+DSP „Příprava staveniště pro výstavbu nového zdroje tepla v Dětmarovicích"
- Nové OP Výroba tepel. energie, rozvod tepla ... 2,5m
- Nové OP El. stanice (trafostanice) 110 kV ... 20m
- Nové OP podzemního vedení 110 kV ... 1m

Výškový systém Bpv
Souřadný systém S–JTSK

3	Upřesnění rozměrů SO, které jsou řešeny v samostatných dokumentacích	12/2024	Holas	Holas	Valošek
2	Doplněn popis k rozdělení na dílčí situace, Aktualizace stavebních objektů	09/2024	Prokeš	Holas	Valošek
1	Aktualizace řešených a neřešených stavebních objektů	01/2024	Prokeš	Holas	Valošek
Změna	Popis změny	Datum	Provedl	Ověřil	Schválil

Svazek dok.	C.8	Stupeň dokumentace	DSP
Celková hmotnost	- kg		
Vypracoval	Ing. Karel Prokeš	Investor	ČEZ Teplárenská a.s.
Ověřil	Ing. Jaroslav Holas	Objednatel	ČEZ Teplárenská a.s.
Schválil	Ing. Daniel Valošek	Měřítko	1:500
Datum	15.08.2023	Prostředí	

Stavba/Část stavby: Výstavba nového zdroje TAS Dětmarovice
C - Situační výkresy

Název výkresu/Doplňující název: - Koordinační situace - návrh Celková situace

Číslo výkresu: 22138-C0F-008 | Revize: 3

Formát: A1+/10A4 | List: 1 | Listů: 1

ivitas® — Výkres je naším duševním a průmyslovým vlastnictvím